

PAIE ET RESSOURCES HUMAINES

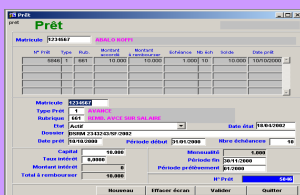
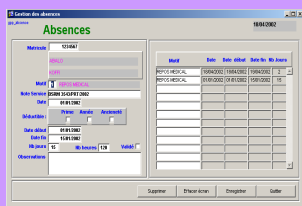
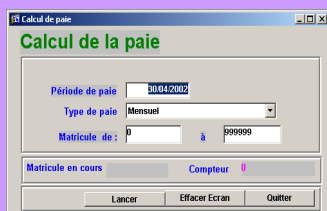
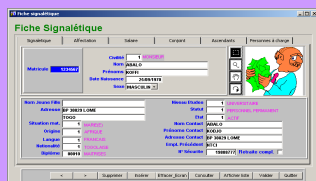

Paye

- Paramétrage des différentes rubriques spécifiques à l'entreprise.
- Eléments fixes
- Eléments variables
- Mise en place possible en cours d'année avec reprise des cumuls
- Régularisation automatique et périodique des tranches de cotisation
- Tables de calcul (IRPP, TCS)
- Calcul et impression des bulletins, global ou par salarié.
- Virement bancaire sur disquette
- Déclaration liste nominative sur disquette pour la CNSS
- Clôture mensuelle
- Comptabilisation
- Génération des écritures comptables

Personnel

- Gestion des absences
- Gestion des avancements
- Gestions des promotions, distinctions
- Gestion du cursus
- Gestion des formations
- Gestion des affectations
- Gestions des emplois antérieurs
- Gestion des départs (retraite, licenciement, démission)
- Gestion des sanctions
- Gestion des congés, planning annuel des congés
- Gestion des demandes d'emploi, recrutement...

Prêts

- Gestion des prêts
- Gestion des remboursements
- Situation des prêts

Editions

- Lettre de virement
- Divers états de paie
- Bulletin
- Lettre de virement
- Liste des rubriques
- Récapitulatifs de paie
- Balances de prêts
- Diverses listes du personnel
- Bordereaux des mouvements
- Répartition du personnel
- Bilan social
- Bilan des absences
- Planning des congés
- Pyramide des âges

Principaux atouts

Architecture

- Logiciel entièrement développé sous Oracle / Developer
- Architecture 3 tiers ou client / Serveur
- Compatible Windows 9x/NT/2000/Vista/7

Services associés

- Assistance au transfert de tout existant vers
- Suivi permanent du système

Contrat d'assistance

- Mise à jour annuelle des versions ultérieures

Adaptation spécifique

