ECOLES

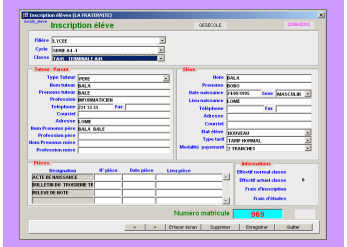

La gestion d'une école devient de plus en plus lourde lorsqu'elle est faite manuellement au fur et à mesure que l'école prend de l'importance.
Veritable assistant de gestion pour les directeurs et gestionnaires d'écoles SchoolOffice séduira plus d'un.
Que ce soit pour une école primaire ou une institution supérieure, SchoolOffice permet une visibilité sur toute l'activité d'une école.
SchoolOffice offre un suivi permanent du cursus de l'élève depuis son inscription et de l'enseignant à la date de son embauche.
Par ses fonctionnalités innovatrices et faciles à utiliser, SchoolOffice est passionnant et convivial dans la gestion des élèves, des enseignants , l'élaboration des emplois du temps, des plannings des devoirs et des partiels sans oublier le calcul des moyennes et le classement.
SchoolOffice gère aussi les frais d'études et les divers frais accessoires (frais de cantine, bibliothèque, assurance etc..)

Description des fonctionnalités

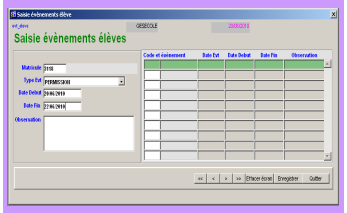

Gestion des élèves
Gestions des enseignants
Gestion des évaluations
Gestion des emplois du temps
Gestion des règlements
Gestion de la bibliothèque
Calcul des moyennes
Bulletin de notes
Edition des emplois du temps
Edition des plannings des devoirs et partiels
Les lettres de relance
La liste des élèves
Paramétrage facile à tout niveau
Archivage
Sauvegarde / Restauration

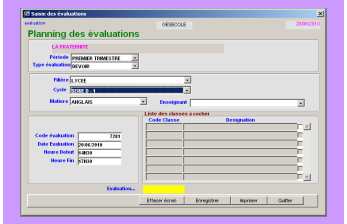

Principaux atouts

Architecture

- Logiciel entièrement développé sous Oracle / Developer
- Architecture 3 tiers ou client / Serveur
- Compatible Windows 9x/NT/2000/Vista/7

Services associés

- Assistance au transfert de tout existant vers
- Suivi permanent du système

Contrat d'assistance

- Mise à jour annuelle des versions ultérieures

Adaptation spécifique

Nouvelles Technologies Conseil Informatique
BP 30829 Lomé - TogoTél. 228 221 33 31 Fax : 228 221 33 42
ntci@ntcinet.com **www.ntcinet.com**